

Herhaalopleiding REMI

Ilse Cornelis - Martine Dingemans
Expertisecentrum Budget en Financieel welzijn

Thomas More

25 maart 2025

Praktisch verloop webinar

- 1,5 uur tot 2 uur
- Presentatie wordt nadien verstuurd aan alle deelnemers
- Microfoon en camera staat uit
- Webinar wordt opgenomen
- Q&A: geen chat – veelgestelde vragen worden in de mate van het mogelijke beantwoord na het theoretisch luik



Inhoud

- Referentiebudgetten & REMI
- Demo REMI
- REMI in de hulpverlening
- Belang van een lokaal afsprakenkader
- Didactisch materiaal
- Vervolg project en licentieverlenging



Het recht op een menswaardig
bestaan:

Referentiebudgetten & REMI



Referentiebudgetten voor maatschappelijke participatie

- Hoeveel heeft een gezin minimaal nodig volwaardig aan de samenleving deel te nemen?
- Posities + verwachtingen
- Ondergrens



Wat zijn referentiebudgetten?

Hoeveel inkomen is minimaal nodig om volwaardig aan de samenleving te kunnen deelnemen?



INDIVIDUELE CONTEXT

Maatschappelijke
participatie



MAATSCHAPPELIJKE
CONTEXT

Wat zijn referentiebudgetten?

Hoeveel inkomen is minimaal nodig om volwaardig aan de samenleving te kunnen deelnemen?



INDIVIDUELE CONTEXT

Veronderstellingen

Goede gezondheid

Kwaliteitsvolle woning

Competenties voor goed budgetbeheer

**Maatschappelijke
participatie**



MAATSCHAPPELIJKE CONTEXT

Veronderstellingen

Toegankelijke instituties (B's)

Bereikbaarheid: geen eigen wagen

Wat zijn referentiebudgetten?

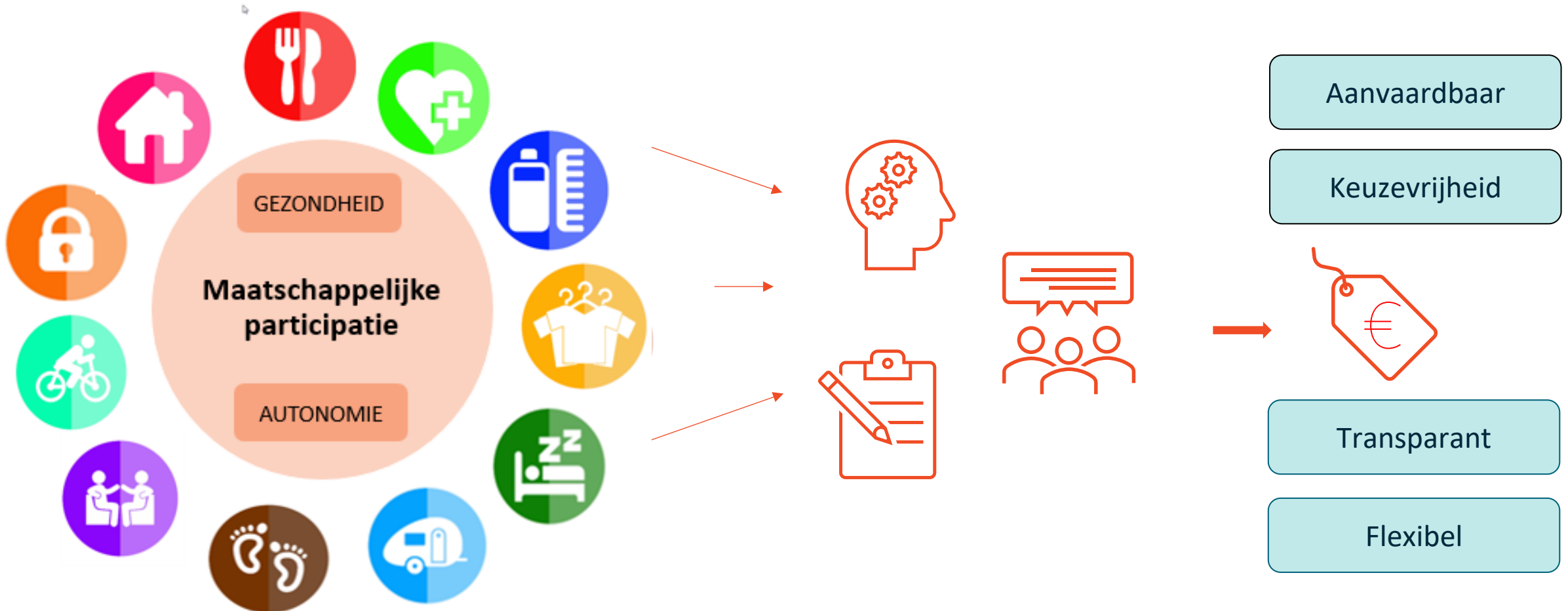

REFERENTIEBUDGETTEN VOOR MAATSCHAPPELIJKE PARTICIPATIE



sociale huisvesting

private huisvesting

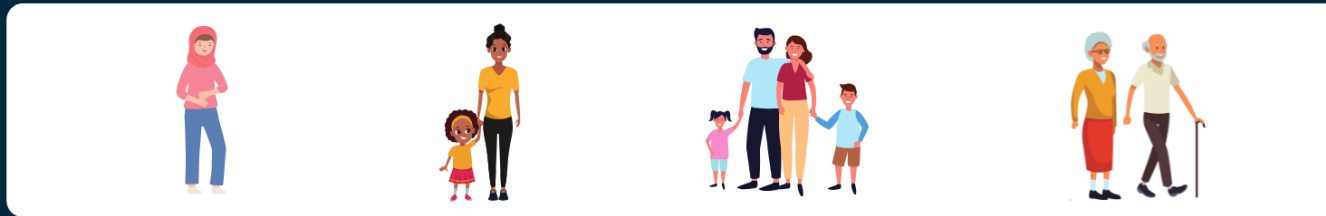

Brussel

€ 1247

€ 1820

€ 2656

€ 1965

€ 1713

€ 2439

€ 3278

€ 2251

Vlaanderen

€ 1247

€ 1779

€ 2729

€ 2027

€ 1615

€ 2242

€ 3060

€ 2165

Wallonië

€ 1193

€ 1762

€ 2733

€ 1854

€ 1524

€ 2207

€ 3029

€ 2081

Maandbedragen november 2024.

REMI-tool



ONTSTAAN REMI

“Elke persoon heeft recht op maatschappelijke dienstverlening. Deze heeft tot doel eenieder in de mogelijkheid te stellen een leven te leiden dat beantwoordt aan de **menselijke waardigheid**”

(Art. 1 OCMW wet)

Hoe toepassen in de praktijk?

*“OCMW’s moeten bij alle mensen die komen aankloppen voor hulp onderzoeken **in welke mate ze behoeftig zijn** en hoe ze hen kunnen helpen. Daarvoor hebben ze een **meetinstrument** nodig, zoals je bij de dokter een thermometer hebt en daarmee de diagnose “koorts” kan vaststellen.”*

REMI | WAT?

- **RE**ferentiebudgetten voor een **M**enswaardig **I**nkomen
- Online tool die behoeftigheid in kaart brengt o.b.v. referentiebudgetten
- Op vraag van en in samenwerking met OCMW's
- Berekent in welke mate het gezinsinkomen van de aanvrager volstaat om volwaardig aan de samenleving te kunnen deelnemen
- Gestructureerde verzameling inkomsten en noodzakelijke uitgaven:
 - vaste kosten
 - leefkosten
 - reserveringsuitgaven



REMI: AANPASSINGEN AAN REËLE LEEFSITUATIES



Theoretische
referentiebudgetten

Hypothetische typegezinnen

- Mediane huurprijs
- Geen ziekte-uitgaven voor zieke personen
- Geen eigen wagen
- Kwaliteitsvolle woning

REMI

Reële leefsituaties

- Reële woninguitgaven
- Noodzakelijke kosten zieke gezinsleden, kinderopvang...
- Kosten eigen wagen,...
- Andere uitgaven: aanpasbaar

THOMAS
MORE

DEMO REMI



Demo REMI-tool / Case Katrien

- Katrien
- Gescheiden vrouw met dochtertje Marie die grotendeels bij haar inwoont
- Werkt deeltijds als verzorgende in ploegendienst
- Nood aan een eigen wagen en buitenschoolse kinderopvang

R€MI

Samen op weg naar een menswaardig inkomen.

Meld je aan

om verder te gaan



Meld aan met Itsme



Meld aan met eID



REMI | WAT?

- Uniform en volledig overzicht uitgaven en inkomsten
- Voordelen:
 - Gelijkwaardige diagnose van behoefte
 - Meer gelijkwaardige steunverlening
 - Begeleiding op maat
 - Onderbouwde beleidsbeslissingen



EEN GELIJKWAARDIGE ONDERSTEUNING VAN GEZINNEN



Gelijkwaardigheid

Wat is er nodig?

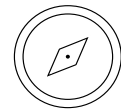

Gemeenschappelijke visie op menselijke waardigheid



Wetenschappelijk onderbouwd diagnose-instrument, dat zorgvuldig maatwerk toelaat

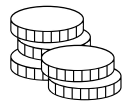

Bestuurskracht



REMI

IN DE HULPVERLENING

Hulpverlening

- REMI als **begeleidingsinstrument** - uniform kader met lokale autonomie:
 - Doorlopen van rechten en mogelijkheden
 - Inzicht in budget voor hulpverlener én cliënt
 - Bepalen hoogte en termijn aanvullende (financiële) steun
- Alle **rechten uitgeput**
- **Kosten beperken**
- **Inkomen verhogen**
- **Immateriële ondersteuning**
- **AFS?**

Belang van een lokaal afsprakenkader



Afsprakenkader

- Maak vooraf afspraken en expliciteer keuzes met als doel:
 - Onderbouwen van beleidskeuzes
 - Ongelijke behandeling van cliënten vermijden
- Afsprakenkader als leidraad voor implementatie REMI
 - Voor welke doelgroep gebruik je REMI?
 - Welke/wiens inkomsten worden ingevoerd?
 - Welke uitgaven worden (op maat) ingevoerd?
 - Welke (financiële) ondersteuning bij een negatief saldo?



Afsprakenkader: (financiële) ondersteuning

- Wat bij een negatief saldo?
 - Zijn alle rechten uitgeput?
 - Kan het inkomen worden verhoogd?
 - Kunnen kosten worden beperkt?
 - Is immateriële ondersteuning nodig?
 - Hoeveel financiële steun is nodig?
- Hoogte aanvullende financiële steun
 - Is autonome bevoegdheid van ieder OCMW
 - Doel: doorbreken van de armoedecirkel →
 - Volledige negatieve saldo als AFS
- Voorwaarden voor aanvullende financiële steun? Duurtijd AFS? Uitbetaling AFS?
- Grondig intern traject met alle betrokken partijen
 - Voorbeeld afsprakenkader op:
<https://www.referentiebudget.be/remi-tool>



Didactisch materiaal



Informatie terugvinden

WEBSITE: remiredi.be

- [Afsprakenkader](#)
- [Gebruikershandleiding](#)
- [Kennisclips](#)
- [ONZE FAQ + FAQ POD MI](#)
- [Politeia gids](#)
- [Theorie referentiebudgetten](#)
- [Productengids](#)
- support@remiredi.freshdesk.com
- [Factsheets](#)
- [Opname webinar voor leden van BCSD](#)
- [Handleiding aanmaak Excel tabel voor Uniek jaarverslag](#)



REMI-licentie



REMI | praktisch

- Standalone versie of geïntegreerd in software
 - CIPAL SCHAUBROECK / CEVI
- Strenge veiligheidsmaatregelen omwille van persoonlijke informatie:
 - Inloggen met twee-factor-authenticatie BOSA: e-ID of Itsme
 - Beveiligde server op Belgische bodem
- Aantal OCMW's
 - BE: 407 - 70%, VL: 242 -79%



REMI | praktisch

- Raamcontract en toetredingsdocument (Thomas More)
 - Wordt hernieuwd vanaf 1/5/2025
 - Mailing hierover is uitgestuurd
 - Twee stappen intekenprocedure – verlenging van het bestaande raamcontract
 - 31 maart: intekenen
 - April: raamcontract en toetredingsformulier
 - 1 mei: verlenging toegang tot REMI zonder onderbreking
 - Licentieprijzen zijn steeds afhankelijk van het aantal deelnemende OCMW's (totaalpakket: REMI, vormingen, lerend netwerk, helpdesk, updates RB'en, ...)
 - Momenteel prijs op basis van 150 deelnemers
 - Bij vragen of onduidelijkheden
martine.dingemans@thomasmore.be



Contact projectteam

support@remiredi.freshdesk.com



Dr. Bérénice
Storms

*Coördinator
Onderzoek*



Martine
Dingemans

*Coördinator
Valorisatie*



Sin Mei
Chiu

*Administratief
Medewerker*



Marieke
Frederickx

Onderzoeker



Dr. Ise
Cornelis

Onderzoeker



Leen
Van Thielen

Onderzoeker



Daan
Deferm

Onderzoeker



Dr. Tess
Penne

Onderzoeker



Quinten
Cockaert

IT- developer



Kobe
Vranken

IT- developer



Monique
De Busser

*Administratief
Medewerker*



Dr. Laurent
Nisen

Onderzoeker



Dr. Stephanie
Linchet

Onderzoeker

Expertisecentrum Budget en Financieel Welzijn

Thomas More

Kleinhoefstraat 4, 2440 Geel

www.remiredi.be

support@remiredi.freshdesk.com

www.cebud.be

info@cebud.be

